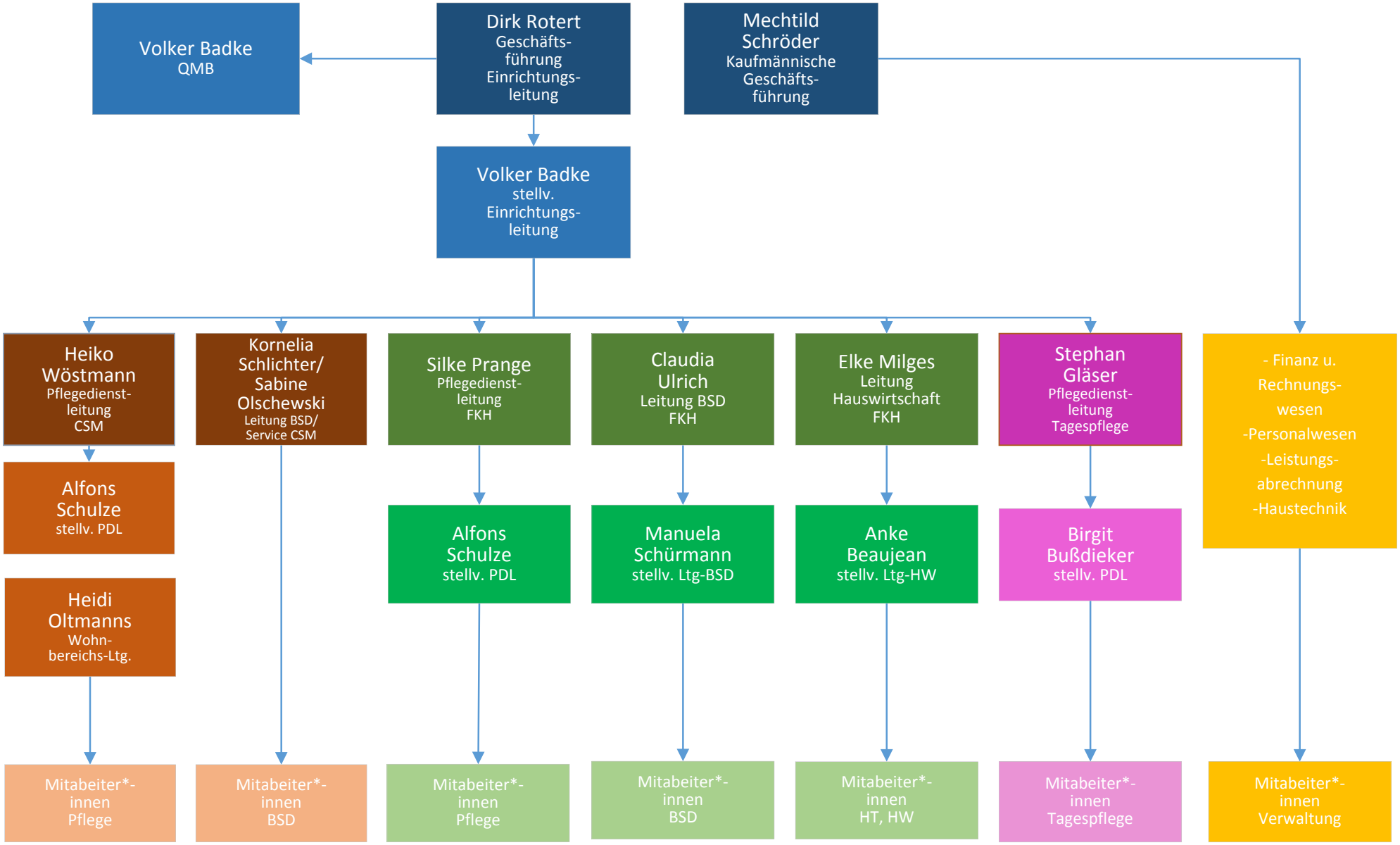
Volker Badke
QMB
Dirk Rotert
Geschäfts-
führung
Einrichtungs-
leitung
Mechtild
Schröder
Kaufmännische
Geschäfts-
führung
Volker Badke
stellv.
Einrichtungs-
leitung
Heiko
Wöstmann
Pflegedienst-
leitung
CSM
Kornelia
Schlichter/
Sabine
Olschewski
Leitung BSD/
Service CSM
Silke Prange
Pflegedienst-
leitung
FKH
Claudia
Ulrich
Leitung BSD
FKH
Elke Milges
Leitung
Hauswirtschaft
FKH
Stephan
Gläser
Pflegedienst-
leitung
Tagespflege
- Finanz u.
Rechnungs-
wesen
-Personalwesen
-Leistungs-
abrechnung
-Haustechnik
Alfons
Schulze
stellv. PDL
Heidi
Oltmanns
Wohn-
bereichs-Ltg.
Alfons
Schulze
stellv. PDL
Manuela
Schürmann
stellv. Ltg-BSD
Anke
Beaujean
stellv. Ltg-HW
Birgit
Bußdieker
stellv. PDL
Mitabeiter*-
innen
Pflege
Mitabeiter*-
innen
BSD
Mitabeiter*-
innen
Pflege
Mitabeiter*-
innen
BSD
Mitabeiter*-
innen
HT, HW
Mitabeiter*-
innen
Tagespflege
Mitabeiter*-
innen
Verwaltung